



JUSTIÇA ELEITORAL DO ESTADO DE SÃO PAULO
355ª ZONA – CERQUILHO/CESÁRIO LANGE/QUADRA
Rua Nossa Senhora Aparecida, nº 167 – Centro – CEP 18520-000
Tel: (15) 3284 5458 - Cerquilha

Ofício nº 254 / 2019

Cerquilha, 06 de agosto de 2019.

Senhor Presidente

Considerando que a serventia eleitoral instalada no município de Cerquilha ocupa 03 (três) edificações localizadas em um mesmo terreno, se faz necessária interligação entre elas, por meio de instalação de porta de aço na edificação que abriga a área administrativa e cobertura entre esta edificação e a que abriga as urnas eletrônicas, vez que a área compreendida entre as edificações é descoberta, sujeita às intempéries e ao sol excessivo;

Considerando a grande demanda pelos serviços oferecidos pela 355ª ZE/SP, em razão do incremento do eleitorado de outros 02 (dois) municípios à Circunscrição Eleitoral;

Considerando que o eleitorado com domicílio na 355ª ZE/SP passará durante o período de janeiro a dezembro de 2019, pelo processo de revisão biométrica obrigatória;

Considerando as experiências em eleições pretéritas, as quais corroboram a imprescindibilidade da cobertura para a logística das eleições no que concerne à distribuição e ao recebimento das urnas eletrônicas e demais materiais e documentos de eleição, assim como para abrigar adequadamente a todos os convocados e colaboradores dos serviços eleitorais nos dias dos pleitos;

t

Considerando ser responsabilidade deste Juízo Eleitoral resguardar o devido armazenamento dos bens patrimoniados e se alinhar às diretrizes desse E. Regional e aos valores da Justiça Eleitoral Paulista.

Considerando que pedido similar de cobertura fora solicitado em **13/04/2019** à Prefeitura Municipal de Cerquilha, proprietária do prédio no qual se encontra instalado o Cartório Eleitoral, com resposta em 05/06/2019 explicitando a não disponibilidade orçamentária para atendimento da solicitação;

Considerando o interesse público existente na medida pretendida;

Solicito a análise e aprovação de despesa para aquisição e instalação de porta de aço e cobertura em telha "sanduiche", estruturada por meio de tesouras, com as devidas calhas, rufo e condutores, encaminhando, para tanto, a esse Tribunal Regional Eleitoral, três orçamentos realizados, acompanhados de croqui da planta da área a ser coberta e dos demais documentos atinentes à presente solicitação.

Aproveito o ensejo para apresentar-lhe protestos de elevada estima e distinta consideração.

Respeitosamente



João Guilherme Ponzoni Marcondes
Juiz Eleitoral

A Sua Excelência o Senhor
Desembargador CARLOS EDUARDO CAUDURO PADIN
Presidente do Tribunal Regional Eleitoral
São Paulo - SP



JUSTIÇA ELEITORAL DO ESTADO DE SÃO PAULO
JUÍZO DA 355ª ZONA
Rua Nossa Senhora Aparecida, nº 167 – Centro – CEP 18520-000
Tel.: (15) 3284 5458 - Cerquilha

Ofício nº 82/2019

Cerquilha, 13 de abril de 2019.

Senhor Prefeito

Considerando que o imóvel no qual se encontra instalado o Cartório da 355ª ZE/SP, situado à Rua Nossa Senhora Aparecida, nº 167, Centro, Cerquilha/SP, é de propriedade dessa Municipalidade.

Considerando o aumento do número de eleitores que procuram diariamente o Cartório Eleitoral de Cerquilha para atendimento, devido incremento de dois municípios à Circunscrição Eleitoral.

Considerando a necessidade de interligação entre as edificações ocupadas pela serventia eleitoral no município.

Considerando que a interligação supracitada fica em espaço aberto e descoberto, à mercê das intempéries, especialmente da chuva, assim como do sol excessivo, o que não se coaduna com a busca na excelência da prestação do serviço público.

Considerando o oferecimento do mínimo de condições para a confecção das atividades requeridas pelos serviços eleitorais na 355ª ZE/SP.

Solicito a Vossa Excelência seja providenciada aquisição e instalação de porta de aço e cobertura em material metálico, devidamente estruturada, com as devidas calhas, para a área de interligação entre as edificações ocupadas pelo setor administrativo e o de armazenamento das urnas eletrônicas, com aproximadamente quarenta e cinco metros quadrados.

Caso não haja previsão orçamentária para atendimento do solicitado e diante do interesse público envolvido, o TRE/SP estuda a possibilidade de, excepcionalmente, autorizar a despesa concernente à aquisição e instalação requerida.

Assim sendo, e considerando que o imóvel no qual se encontra instalada a serventia da 355ª Zona Eleitoral, situado à Rua Nossa Senhora Aparecida, nº 167, Centro, Cerquilha/SP, é prédio público de propriedade dessa Municipalidade, solicito a Vossa Excelência a **manifestação por escrito acerca da concordância na instalação de porta de aço e cobertura em material metálico, devidamente estruturada, com as devidas calhas, bem como que o**

serviço solicitado não demanda a exigência de Anotação de Responsabilidade Técnica ou equivalente e também que a área a ser coberta não será considerada como aumento da área construída, em razão da possibilidade iminente de contratação, assim como indique servidor responsável para acompanhar os trabalhos de instalação pela empresa contratada.

Atenciosamente.

JOÃO GUILHERME PONZONI MARCONDES
Juiz Eleitoral

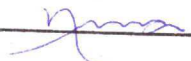
Prefeitura Municipal de Cerquilha
Protocolado sob nº 1489
Em 25 de 4 de 2019

A Sua Excelência o Senhor
ALDOMIR JOSÉ SANSON
Prefeito Municipal
Cerquilha/SP

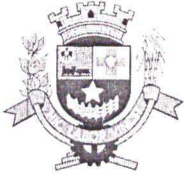

Prefeitura Municipal de Cerquillo

CNPJ: 46.634.614/0001-26
RUA ENGº URBANO PÁDUA DE ARAÚJO, 28 – CENTRO
FONE 33849111 FAX 33849110
CEP 18520-000 CERQUILHO / SP

Ofício nº 151/2019-GB

Em 06/06/19

Cerquillo, 05 de junho de 2019.

Senhor Juiz,

~~JUIZ ELEITORAL~~
~~João Guilherme Ponzoni Marcondes~~
~~Juiz Eleitoral~~

Em resposta ao Ofício nº 82/2019 o qual solicita providências para instalação de porta de aço e cobertura em material metálico, informamos a Vossa Excelência que esta municipalidade não dispõe de previsão orçamentária e que por este motivo não se opõe a instalação pela Justiça Eleitoral do Estado de São Paulo no então imóvel onde se encontra instalada a serventia da 355ª Zona Eleitoral - Cartório Eleitoral de Cerquillo.

Para a instalação não será necessária a Anotação de Responsabilidade Técnica de Profissional Habilitado uma vez que não existirá acréscimo de área construída.

O município, através de seu Corpo Técnico de Engenharia, acompanhará a instalação.

Sem mais para o momento, aproveitamos a oportunidade para renovar os nossos protestos de elevada estima e distinta consideração.

Atenciosamente,



ALDOMIR JOSÉ SANSON
PREFEITO MUNICIPAL

Excelentíssimo Senhor

JOÃO GUILHERME PONZONI MARCONDES

Juiz Eleitoral - 355ª Zona Eleitora

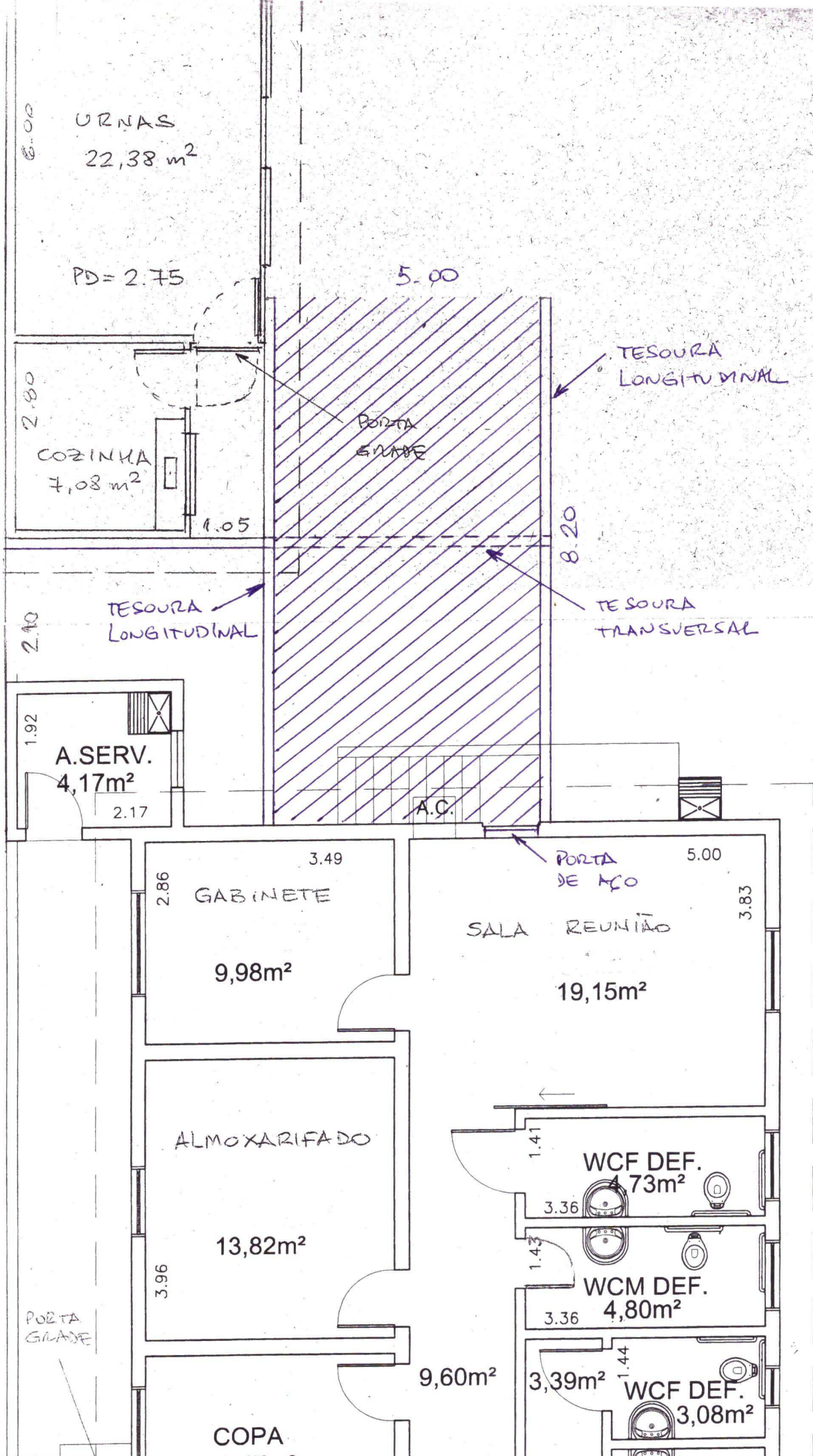
Justiça Eleitoral do Estado de São Paulo



6.00
URNAS
22,38 m²

PD = 2.75

5.00

2.80
COZINHA
7,08 m²

PORTA
GRADE

TESOURA
LONGITUDINAL

2.10

TESOURA
LONGITUDINAL

8.20

TESOURA
TRANSVERSAL

1.92
A.SERV.
4,17 m²

A.C.

2.86
GABINETE
3.49

9,98 m²

5.00
PORTA
DE AÇO

SALA
REUNIÃO

19,15 m²

ALMOXARIFADO

13,82 m²

1.41
WCF DEF.
4,73 m²

1.43
WCM DEF.
4,80 m²

1.44
WCF DEF.
3,08 m²

PORTA
GRADE

3.96
COPA

9,60 m²

Assunto: Cobertura entre edificações
De: 355 ZE - CERQUILHO <ze355@tre-sp.jus.br>
Data: Segunda, Agosto de 5 de 2019 08:14 BRT
Para: SEÇÃO DE GESTÃO DE ALMOXARIFADO <scgalm@tre-sp.jus.br>
Responder-Para: 355 ZE - CERQUILHO <ze355@tre-sp.jus.br>

Prezados, bom dia!

Solicito a gentileza de informar, com a maior brevidade possível, se existem disponíveis no almoxarifado, os materiais descritos abaixo, com o fim de cobertura de área entre edificações, a saber:

- porta de aço, tipo sanduiche, com chapas espessura 1,5 mm, dimensões (0,99 x 2,20) m, pintada na cor branca, com duas fechaduras tetra.
- cobertura com telha sanduiche, dimensões (8,20 x 5,00) m, apoiada em duas tesouras na longitudinal e uma na transversal, pintadas na cor branca, confeccionadas em viga perfil U, 3", espessura 1/8", trançadas com cantoneiras 7/8" x 1/8" e as terças em viga perfil U, 4", espessura 1/8", incluindo calhas, rufo e condutores.

Agradeço a atenção.

Att.

Paulo Eneas Rossi
Chefe de Cartório

Assunto: Fwd: Fwd: Cobertura entre edificações
De: Paulo Sergio Marques <paulo.marques@tre-sp.jus.br>
Data: Segunda, Agosto de 5 de 2019 13:40 BRT
Para: 355 <ze355@tre-sp.jus.br>
Responder-Para: Paulo Sergio Marques <paulo.marques@tre-sp.jus.br>

Prezado Paulo Eneas,

Boa tarde.

Não dispomos dos materiais em estoque.

Att
Paulo Sérgio Marques
Seção de Gestão de Almoarifado

----- Mensagem encaminhada -----

Assunto: Fwd: Cobertura entre edificações
Data: Mon, 5 Aug 2019 12:16:39 -0300
De: Almoarifado <scgalm@tre-sp.jus.br>
Para: paulo Sergio Marques <paulo.marques@tre-sp.jus.br>

----- Mensagem encaminhada -----

Assunto: Cobertura entre edificações
Data: Mon, 05 Aug 2019 08:14:16 -0300
De: 355 ZE - CERQUILHO <ze355@tre-sp.jus.br>
Para: SEÇÃO DE GESTÃO DE ALMOXARIFADO <scgalm@tre-sp.jus.br>

Prezados, bom dia!

Solicito a gentileza de informar, com a maior brevidade possível, se existem disponíveis no almoarifado, os materiais descritos abaixo, com o

- porta de aço, tipo sanduiche, com chapas espessura 1,5 mm, dimensões (0,99 x 2,20) m, pintada na cor branca, com duas fechaduras tetra.
- cobertura com telha sanduiche, dimensões (8,20 x 5,00) m, apoiada em duas tesouras na longitudinal e uma na transversal, pintadas na cor bran

Agradeço a atenção.
Att.

Paulo Eneas Roçsi
Chefe de Cartório



TRIBUNAL REGIONAL ELEITORAL
Estado de São Paulo

ORÇAMENTOS

355ª ZONA ELEITORAL – CERQUILHO/CESÁRIO LANGE/QUADRA

PROPONENTE Serralheria Paraná (Aparecido Dantas Bezerra ME)		
CNPJ 10.633.482/0001-70		
ENDEREÇO Rua Vereador Darci Bertanha, nº 565		
BAIRRO Distrito Industrial	CIDADE Cerquilha	UF SP
CEP 18520-000		
BANCO, AGÊNCIA E CONTA CORRENTE PARA PAGAMENTO Banco Itaú, Agência 0457, (Cerquilha), Conta Corrente 36.520-3		
TELEFONE (15) 3284-2577 – (15) 9-9707-4229	E-MAIL	

OBJETO SOLICITADO	QUANTIDADE	PREÇO UNITÁRIO	PREÇO TOTAL
- Aquisição e instalação de porta de aço, tipo sanduíche, com chapas espessura 1,5 mm, dimensões (0,99 x 2,20) m, pintada na cor branca, com duas fechaduras tetra.	01 (um)	R\$ 1.550,00	R\$ 1.550,00
- Aquisição e instalação de cobertura com telha sanduíche, dimensões (8,20 x 5,00) m, apoiada em duas tesouras na longitudinal e uma na transversal, pintadas na cor branca, confeccionadas em viga perfil U, 3”, espessura 1/8” e trançadas com cantoneiras 7/8” x1/8” e as terças em viga perfil U, 4”, espessura 1/8”, incluindo calhas, rufo e condutores.	01 (um)	R\$ 11.350,00	R\$ 11.350,00
TOTAL GERAL			R\$ 12.900,00

VALIDADE DA PROPOSTA: ATÉ 31/10/2019.

PRAZO DE ENTREGA: 20 dias.

OBSERVAÇÕES: Fornecer preço à vista com os impostos, taxas, frete e descontos incluídos.

Cerquilha, 30 de julho de 2019.

Aparecido Dantas Bezerra - ME
CNPJ: 10.633.482/0001-70
Rua Darcy Bertanha, 565
F.: (15) 3284-2577-99707-4229

Assinatura do proponente e Nome legível



TRIBUNAL REGIONAL ELEITORAL
Estado de São Paulo

ORÇAMENTOS

355ª ZONA ELEITORAL – CERQUILHO/CESÁRIO LANGE/QUADRA

PROPONENTE HENRIQUE PEREIRA DOS SANTOS		
CNPJ 10.456.557/0001-95		
ENDEREÇO Rua São Pedro, nº 146		
BAIRRO Cohab	CIDADE Cerquilha	UF SP
CEP 18520-000		
BANCO, AGÊNCIA E CONTA CORRENTE PARA PAGAMENTO Caixa Econômica Federal – Agência: 1214 C/C.: 003.00000598-4		
TELEFONE (15) 99714-9118	E-MAIL construtora2irmaos@hotmail.com	

OBJETO SOLICITADO	QUANTIDADE	PREÇO UNITÁRIO	PREÇOTOTAL
- Aquisição e instalação de porta de aço, tipo sanduíche, com chapas espessura 1,5 mm, dimensões (0,99 x 2,20) m, pintada na cor branca, com duas fechaduras tetra.	01 (um)	R\$ 1.800,00	R\$ 1.800,00
- Aquisição e instalação de cobertura com telha sanduíche, dimensões (8,20 x 5,00) m, apoiada em duas tesouras na longitudinal e uma na transversal, pintadas na cor branca, confeccionadas em viga perfil U, 3", espessura 1/8" e trançadas com cantoneiras 7/8" x 1/8" e as terças em viga perfil U, 4", espessura 1/8", incluindo calhas, rufo e condutores.	01(um)	R\$ 11.900,00	R\$ 11.900,00
TOTAL GERAL			R\$ 13.700,00

VALIDADE DA PROPOSTA: ATÉ 31/10/2019.

PRAZO DE ENTREGA: 20 dias.

OBSERVAÇÕES: Fornecer preço à vista com os impostos, taxas, frete e descontos incluídos.

10.456.557/0001-95

HENRIQUE PEREIRA DOS
SANTOS - ME

Rua São Pedro, 146
Bairro Cohab - CEP 18520-000

CERQUILHO - SP

Cerquilha, 05 de Agosto de 2019.

Henrique Pereira dos Santos



TRIBUNAL REGIONAL ELEITORAL
Estado de São Paulo

ORÇAMENTOS

355ª ZONA ELEITORAL – CERQUILHO/CESÁRIO LANGE/QUADRA

PROPONENTE G.F. ALBUQUERQUE SERVIÇOS		
CNPJ 22.387.121/0001-70		
ENDEREÇO Rua Engº João Alleoni Sobrinho, 74		
BAIRRO Portal dos Pilares	CIDADE Cerquilha	UF SP
CEP 18520-000		
BANCO, AGÊNCIA E CONTA CORRENTE PARA PAGAMENTO Banco Itáu – Agência: 0457 C/C.: 19.006-4		
TELEFONE (15) 99774-5927	E-MAIL	

OBJETO SOLICITADO	QUANTIDADE	PREÇO UNITÁRIO	PREÇOTOTAL
- Aquisição e instalação de porta de aço, tipo sanduíche, com chapas espessura 1,5 mm, dimensões (0,99 x 2,20) m, pintada na cor branca, com duas fechaduras tetra.	01 (um)	R\$ 1.700,00	R\$ 1.700,00
- Aquisição e instalação de cobertura com telha sanduíche, dimensões (8,20 x 5,00) m, apoiada em duas tesouras na longitudinal e uma na transversal, pintadas na cor branca, confeccionadas em viga perfil U, 3", espessura 1/8" e trançadas com cantoneiras 7/8" x 1/8" e as terças em viga perfil U, 4", espessura 1/8", incluindo calhas, rufo e condutores.	01(um)	R\$ 12.500,00	R\$ 12.500,00
TOTAL GERAL			R\$ 14.200,00

VALIDADE DA PROPOSTA: ATÉ 31/10/2019.

PRAZO DE ENTREGA: 20 dias.

OBSERVAÇÕES: Fornecer preço à vista com os impostos, taxas, frete e descontos incluídos.

Cerquilha, 06 de Agosto de 2019.

22.387.121/0001-70

G. F. ALBUQUERQUE SERVIÇOS

Rua Eng. João Alleoni Sobrinho, 74
Portal dos Pilares - CEP 18520-000
CERQUILHO - SP

Gracilina Sátima Albuquerque

QUADRO COMPARATIVO DE PREÇOS

ITEM	QUANTIDADE	DESCRIÇÃO	COTAÇÕES
1 – Proponente: APARECIDO DANTAS BEZERRA ME (Serralheria Paraná) CNPJ 10.633.482/0001-70	01 (UM)	<p>Aquisição e instalação de porta de aço, tipo sanduíche, com chapas espessura 1,5 mm, dimensões (0,99 x 2,20) m, pintada na cor branca, com duas fechaduras tetra.</p> <p>Aquisição e instalação de cobertura com telha sanduíche, dimensões (8,20 x 5,00) m, apoiada em duas tesouras na longitudinal e uma na transversal, pintadas na cor branca, confeccionadas em viga perfil U, 3", espessura 1/8", trançadas com cantoneiras 7/8" x 1/8" e as terças em viga perfil U, 4", espessura 1/8", incluindo calhas, rufo e condutores.</p> <p>Aquisição e instalação de porta de aço, tipo sanduíche, com chapas espessura 1,5 mm, dimensões (0,99 x 2,20) m, pintada na cor branca, com duas fechaduras tetra.</p> <p>Aquisição e instalação de cobertura com telha sanduíche, dimensões (8,20 x 5,00) m, apoiada em duas tesouras na longitudinal e uma na transversal, pintadas na cor branca, confeccionadas em viga perfil U, 3", espessura 1/8", trançadas com cantoneiras 7/8" x 1/8" e as terças em viga perfil U, 4", espessura 1/8", incluindo calhas, rufo e condutores.</p>	R\$ 12.900,00 (doze mil e novecentos reais)
2 – Proponente: HENRIQUE PEREIRA DOS SANTOS – ME (Construtora Dois Irmãos) CNPJ 10.456.557/0001-95	01 (UM)	<p>Aquisição e instalação de porta de aço, tipo sanduíche, com chapas espessura 1,5 mm, dimensões (0,99 x 2,20) m, pintada na cor branca, com duas fechaduras tetra.</p> <p>Aquisição e instalação de cobertura com telha sanduíche, dimensões (8,20 x 5,00) m, apoiada em duas tesouras na longitudinal e uma na transversal, pintadas na cor branca, confeccionadas em viga perfil U, 3", espessura 1/8", trançadas com cantoneiras 7/8" x 1/8" e as terças em viga perfil U, 4", espessura 1/8", incluindo calhas, rufo e condutores.</p>	R\$ 13.700,00 (treze mil e setecentos reais)
5 – Proponente: G. F. ALBUQUERQUE SERVIÇOS CNPJ 22.387.121/0001-70	01 (UM)	<p>Aquisição e instalação de porta de aço, tipo sanduíche, com chapas espessura 1,5 mm, dimensões (0,99 x 2,20) m, pintada na cor branca, com duas fechaduras tetra.</p> <p>Aquisição e instalação de cobertura com telha sanduíche, dimensões (8,20 x 5,00) m, apoiada em duas tesouras na longitudinal e uma na transversal, pintadas na cor branca, confeccionadas em viga perfil U, 3", espessura 1/8", trançadas com cantoneiras 7/8" x 1/8" e as terças em viga perfil U, 4", espessura 1/8", incluindo calhas, rufo e condutores.</p>	R\$ 14.200,00 (catorze mil, e duzentos reais)

Cerquilha, 09 de agosto de 2019.

Paulo Eneas Rossi
Chefe de Cartório
355ª ZE - Cerquilha/SP